第九千八百九十三號

叻報

The "Lat Pau" Chinese Daily Newspaper.

德律風三百九十號　Telephone 390.

本館在吉寧街大門牌十一號

PRINTED AND PUBLISHED FOR THE PROPRIETOR BY YEAP KWEE HOCK AT NO. 11 CROSS STREET SINGAPORE

ALHAMBRA

爵南嗎勝影戲廣告

啟者特字通知 諸君共鑒本班由亦不旦月一號起遷往鄰居公館仍由美芝律出入因爲本班主人意欲在于現在原址建成新屋之故現在暫用之戲場凡關各號椅位皆設電燈電扇其路由美芝律出入兩特則鋪填不懼泥濘當天雨時摩多車馬車亦可由美芝律入直至本班大門而出美女律凡關官位一號二號三號皆設有新到新式可開可合之交椅其餘二角半及一角之椅位亦已另換新椅利便異常　茲本班定於廿五號即本禮拜六晚起開演新戲名曰威力此戲甚久計有五捲之多同演者二十二人其妙處不能言喻再此戲不過在坡開演六晚即將他適　諸君有賞育之興者祈早惠臨幸勿交臂失之也

官位每椅銀二元　留存位每位一元半
一號位收銀一元　二號位收銀五角
三號位收銀二角半　四號位收銀一角

耶穌一千九百一十五年三月十五號　小坡電影戲班爵南嗎勝謹啟

芳昌生油廣告

本號不惜重貲建設油較所用之豆純是花生豆並無攙雜豆等物故油味香而能純油質清而不濁所出豆餅亦能純靜本號之油有兩頭庄八頭庄貨美價廉　諸商會有欲採辦油餅者請到中街祥合號內面商餉外埠　貴客有意採辦可函達敝號自能依期照繳無悞此佈

民國三年十一月五日　芳昌油較主人謹啟

摩打車出售

敬者茲承客命有兩勝摩打車一輛欲出售與人此車用僅十二個月之久尚與新者無異茲因車主欲回歐洲故願以廉價出售僅取價銀三千圓　諸君有欲購置者祈來本館詢問或函致本館相商均無不可特此代佈

甲寅年十二月廿三日　本館謹啟

R. & J. HILL LIMITED, LONDON.

ESTABLISHED OVER 130 YEARS.
TOBACCO AND CIGARETETS.

Purveyors to the House of Lords.　　Contractors to the British Admiralty.

英京亞呂底希有限公司之烟及烟枝經已設立一百三十年

頂上一號奧施亞匪之尾底葛烟枝每罐五十枝此種著名標頭之烟枝天下市場馳名第一諸君若經一試則必思時常購用

此標乃是特別奧施亞匪之尾底葛烟枝每包十枝此種煙枝論其價值等級氣味幷無他標可比

此種亞檢標之煙枝每包二十枝論其價廉等級係在市場第一

此公司煙及煙枝乃係常供上議院需用及承供英國海軍衙門而在本坡各華人商店均有發售

大英一千九百一十三年十二月一號

OBTAINABLE FROM ALL DEALERS.
H. WOLSKEL & Co.　SOLE AGENTS

廣告

何信如先生細譯海峽殖民地法律第一冊定陽曆本月十七號出版每冊譯費八角

每冊全載海峽殖民地普通法律爲我華僑所宜知者附以按語講解及比例案以開讀者之法理思想

每月出一冊每冊約八九十版每版十四行每行三十二字陽曆每月十五號出版

凡係定購者無論定購一年半年一季或一二月譯者得逐月先收譯費如有先交三冊譯費便譯者免逐月收討之煩勞則減收二元二角

除照定購之冊數外每月多印數十冊以備臨時採買惟須知先期定購與臨時採買之差別蓋先期定購則出版後按址派到必無缺乏之虞惟臨時採買若購者爭先恐後則難免遲來不及譯者無以應之此欲求法律知識者所當注意

凡欲定購者可用譯者派送之格式紙如法填寫簽名蓋印列明由第幾冊起寄本坡大門樓八十六號門牌敝寓內便妥或投函定購亦隨其便惟必須列明字號街名及門牌號數外埠定購必須先惠三冊譯費每冊郵費五占幷須列明英文華名住址

▲總發行處▼　本坡大門樓八十六號門牌敝寓
牛車水大馬路振華大藥房
漆木街裕興隆

▲本坡分售處▼　水仙門大馬路廣興祥
小坡大馬路民與大藥房
吉寧街振源號

中華民國四年四月十日

論說

論教育與商工之關繫

滿清以科舉爲羈致。而家絃戶誦。人趨於學。民國提倡教育。設立學校。人之嚮學者宜益多。而邇來之學務轉未見發達。而較諸滿清季年。亦不見其較有進步焉。則何也。以國人未知教育之原理與關係也。

科名之觀念。入乎中國人之腦根。故科舉時代。文風之盛。父兄之督責。子弟之期望。皆以一弋取科第之念盤棲於中。幸而一捷。則平地登仙。荐膺仕版。否則爲一鄉紳士。亦足以與學校之官府抗衡。傲睨一世。凡一命爲學子。卽靡然以種種自負。於是國民之中。士與農工商。遂爲此逕庭之判。科舉取銷後。仍以舉人進士等名目。爲學校之獎勵品。故熱中之徒。卽以科舉之思想。移而辦學。自獎勵取銷後。送子弟入學者。於是心志爲冷。又何論於辦學。而頑固者且以反對出之。此學務不能進步之原因也。雖然。此以昔日之心理而言。現在趨勢則不然矣。

風氣旣闢以後。外人通商於吾國者。趾踵相接。舶來品駢闐來市。而土貨爲之不銷。以吾國天然產物。非不繁富。坐以製造之工力不逮。比較之下。優劣既分。外貨之銷路日盛。使吾國人。能自行仿造。以天然產物之繁富貴之。其出品何必遜讓於外人耶。卽商務之權興。亦眞不准此。荷教育普及。則人據其智識。小而工業。大而商務。當此全球商戰之時代。無學問無智力之人。詎可與人競爭於商工之場。吾不之信。卽留心於世界上之事業者。亦不之信也。教育之入政界者。祇法政之一分子。其他則多屬工商一途。是昔日之學界。惟科舉中人占其全部。今之學界。則貴工商各界而悉納其範圍也。以學界一方面之力量。而欲爲普及之教育。則非合各界之力以爲之。斷不能集其事也。况自中學以下。凡在工商界之分子。苟得受教育。則將來於營業上。必較有裨益者。其理至顯。固盡人而能知之也。星洲爲通商要地。而學校之成立者如此其少。當在學年之子弟。而未得入學者又如此其多。不竭力發展。俾教育得日以發達。此後地方之退化。影響於工商界者必尤深。區區之言。其效果可於十年後驗之也。我僑胞尚其勉之。

本館譯電

十號英京來電云羅馬電稱奧國在加里出之戰事其兵軍損失之數共至三十萬人而俄軍復得來復快鎗甚多奧國軍隊竟至無鎗可用但用德國之舊式鎗枝幷用黑色之舊火藥以故不及俄軍遠甚○同日來電云德奧兩國現來攻奪加里出數次均被俄軍所敗俄將仍復壓軍前進今已攻據一最重要之山坡其地之闊計有大十六英里之多○九號來電云有藍烟筒輪船名知藍者近由歐洲前往爪亞地方當其行抵兒勿労打時據司舟報稱船經舆宋島之西南海面忽遇德國之潛航艇危險異常竭盡能力始幸免遭其禍先是三月廿九號早七點鐘時遙見有潛航艇一艘距吾船約有二英里之譜因知此係德人之艇遂即盡其機力以逃該艇遂即追來歸已愈追愈近勢將被其追及該艇卽發號着本船停止余不之荅仍竭力以促船行該艇乃以連環鎗及三寸口徑之炮轟擊吾船幷時相度機會以放水雷幸吾機器靈活運動從心故卒能避之不至被其擊中惟該艇仍不捨俱追直追至五十七英里之遙維時爲鐘已十點有半該艇至是以終難如願乃始捨而他去當時吾船曾被一小開花彈所中但所傷甚輕幷無大礙亦民幸矣○十號來電云近日倫敦刊出白皮書一本內載英政府與美使往來公牘中有一節係言德國對待英俘之事殊屬令人可駭可恨幸此事已得美國之力略爲斡旋而美駐德公使幷向德政府願請可否加給各俘每人一氈以禦寒冷惟此事尚未得德廷荅覆也因被英俘曾擬留德國因苦異常所給火食大都不能果腹晉每人日僅給以蒸至及麵二臠幷麵包一枚而已且德之將校常欺虐諸俘少有不合卽任情鞭撻幷强迫諸俘睡於濕草之上且數月之久不爲更易更命俘徒爲之洗廁種種苛待實不勝言○同日來電云法國亦從英之後禁止國人沽飲酒類之上覺不復知酒味據其將校與醫員皆謂兵丁之身體甚爲壯健可以無庸借助酒力而政府亦給各號長以無限之權便其遍察所轄若從征將士之眷屬有向酒店沽飲者卽停給其賞賜之費等語○九號來電云頃接桑打浰因信稱英國陸軍近由所據德屬西非洲之亞士進兵貪得德人喫置著於井泉之內實有違犯戰時公約幷且四處曠埋地雷猶幸諸軍未遭傷及

選電

○外交部接駐英公使吞稱據德得拉希萬國商業銀行照稱四國銀團借欵七月一日爲付還本息之期請交俄亞銀行已經吞財政部籌撥

○留學生考試昨已發榜錄取等五人特等十餘人中等百餘人舊等者四十餘名

○法使館接成都電稱打箭爐已由官軍克復匪軍潰散法教士哥爾氏及克倫仁氏二人已在城中覓獲幸無恙

○日本公使日置益負傷已愈咨訪徐世昌及其他官僚

○立法院議員曾促設置中央選舉事務局並由內務總長督促各省巡按使設置地方選舉事務局

○撫孫勍員總統表示辭職意總統已慰留惟丁恩鹽務曾辦稽易人轉兼程返京前晚已到

此標牛乳曾供大英君主五印度大皇帝飲品及曾
承供英國海軍衙門兵部衙門印度事務大臣衙門應用

"Nestle and Anglo-Swiss Condensed Milk Company (London Singapore, Penang, Kuala Lumpor, Bangkok)."

MILKMAID MILK.

特字通知女人標牛乳天下銷流至大

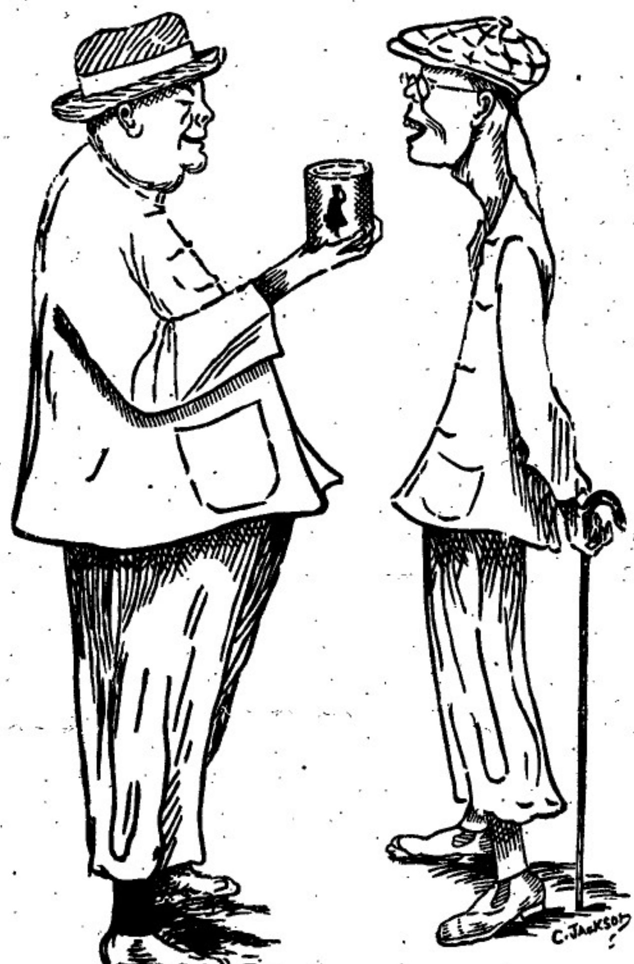

以上之圖乃是身體強壯之人向身體衰弱之人說明他得體魄所有力還
令身體強壯是皆因爲于伊當于幼時常常將濃乳之女人標牛乳供于飲
料而至今仍飲此標之牛乳當于出外遊歷時常帶女人標之他種牛乳
名曰原質之女人標牛乳因爲于知若飲此標牛乳可免惡病飲水則生
病此乃最好牛之乳及其乳皮並非濃稠及當味之牛乳而又不擔保
倘若看官諸君 欲得強壯一如上圖所繪強壯之人而不作衰弱之人則
必常飲女人標之牛乳此標牛乳天下商場均有發售而且四州府及本
坡國家均常取此標牛乳以供醫院等處之用

英一千九百一十年七月三十一號

二

吸

"Embassy" No.77

威靈領之烟枝

啟者特字通知本公司甚願 諸君常購蔡咨詩第七十七號威靈領之烟枝時
常啖食若 諸君能將盒內之標頭收積可能換得以下各物
廿張全圖或四十張半圖可能換包皮煙枝盒一介廿張全圖或四十張半圖可
能換包皮煙盒一介廿張全圖或四十張半圖可能換正牙鑲金煙枝嘴一枝
四十張全圖或八十張半圖可能換鑲金墨水筆一枝
五十張全圖或一百張半圖可能換白鐵時鏢一介
六十張全圖或一百二十張半圖可能換白鐵鑲水罐一介
一百張全圖或二百張半圖可能換皮煙枝盒一介一百二十張全圖或二百四
十張半圖可能換皮時鏢一介
一百六十張全圖或三百二十張半圖可能換皮手鏢一介
三百二十張全圖或六百四十張半圖可能換金手鏢一介
一千張全圖或二千張半圖可能換金烟枝盒一介
以上所列各物均能在本坡換領爲此甚願 諸君**收積此標**並時常購
吸此欵烟枝爲望此佈

英一千九百十五年三月二號

英美烟枝有限公司謹啟

The Asiatic Petroleum Co. (Straits Settlements), Ltd.

龍標

十字標

日出標

燈標

啟者特字通知本公司所售第一號名上品土油 燈油
蠟燭及第一號名敏申油 諸君有欲採購者請赴
下列之店號均有寄沽
禧勿里芝律門牌二百四十六
號振發興
奕芝律門牌三百零三號怡興
沙九勝律門牌二十三號振光
奕芝律門牌三十號恒寶成
再所印之圖乃係本公司商標此佈

英一千九百一十二年十二月十二號

衣沙直土油有限公司謹啟

花旗箭標土油

SYLVAN TRADE MARK

用煤油者注意

啟者敝公司現由羅省運來花旗箭標
土油銷行海內外久已馳名新嘉坡一
埠向由天盛棧李嘉順代售取價公平
童叟無欺其油最合家用之精品燈火
光亮而且耐熱其用度較他油省儉與
別不同並可用行機器堪稱妙品此油
與機器油無異價值較機器油尤廉諸
商倘欲購者祈向梹米芝律街門牌
二百一十一號天盛棧李嘉順採辦可
也此佈

大英一千九百十四年十二月十五號

美商實燈力公司謹啟

叻報坿張

每日隨報附送
星期虛日停刊

專件

禮制館訂定祀孔樂章

政事堂禮制館擬訂祀孔樂章呈請鑒核略謂竊維祀孔典禮早經
頒布上屆舉行丁祭因新樂待訂沿用舊章原係通融辦法臨時經飭
由館員將祀孔樂章擬訂並籌具樂舞圖式函送內務部選派
樂舞生先行演習以期周妥而昭慎重現在上丁將屆此項樂章亟
待演用復經函詢內務部所演樂章是否妥協准覆稱此項樂章業
已演習成熟並無窒礙等情到館除樂舞圖式已交由內務部屆期
按照式妥爲辦理外理合將樂章樂譜繕呈鈞鑒伏候大總統核示
祇遵謹呈奉批令准如所擬辦理即由該館遵行遵照

大總統祀孔子樂章

迎神昭和　大哉至聖　允覺天民　萬世師表　昭我彝倫　有典有儀　肅舉
明禋　鼓鐘載考　籩豆斯陳

初獻寧和　生民以來　莫盛夫子　峩峩廟室　式昭宣軌　嘒彼春壇　高山
仰止　萬釜鋼旁　奠爵口方觴

亞獻熙和　德茂以加　我民是矩　享用太牢　禮云在昔　殷貞兩楹　敢陳
文舞　嘉醴再舉　金旁玆鐘　鼓

終獻淵和　猗歟聖師　萬禩攸崇　祈中六藝　學著所宗　上丁元祀　典
禮加隆　在前忽後　登獻終

徹饌昌和　俎豆推芳　祀事孔明　淵淵璧水　觀于京明　歆載假神歸
和平　凡羣告徹　綏我思成

送神德和　煌煌太學　四方之綱　顧瞻前哲　見羹見牆　車服云遙　金絲
在堂　禮儀旣備　明德口香

大總統祀孔子樂譜大鐘清均夾鐘起調

迎神昭和　大(宮)哉(角)至(商)聖(商)先(角)覺(宮)天(下)(
徵)民(下羽)萬(宮)世(商)師(商)表(下羽)昭(下羽)我(宮)
彝(商)倫(下羽)肸(下◉)蠁(宮)有(角)典(徵)舉(商)明(下
羽)禋(商)鼓(宮)鐘(下徵)載(下羽)考(宮)籩(下羽)豆(下
徵)斯(下羽)陳(宮)

初獻寧和　生(宮)民(下羽)以(商)來(角)莫(下羽)盛(商)夫(
下羽)子(商)禮(宮)器(商)顯(下羽)堂(下徵)式(商)昭(角
)前(徵)軌(宮)嘒(下徵)彼(下羽)春(商)壇(宮)高(宮)山
(商)仰(角)止(商)萬(下◉)釜(宮)鋼(商)觴(宮)觴(下徵)○
(下徵)方(下◉)觴(宮)

亞獻熙和　德(宮)茂(下◉)以(商)加(角)我(宮)民(下◉)是(
商)矩(商)享(宮)用(宮)太(下◉)牢(下徵)禮(商)云(宮)在
(下◉)昔(下徵)殷(商)貞(徵)兩(角)楹(商)敢
宮陳(商)文(宮)舞(宮)嘉(下徵)醴(下◉)再
舉禮(商)金旁(商)玆(鐘)下◉鼓(宮)

終獻淵和　猗(宮)歟(宮)聖(商)師(商)萬(宮)禩
下◉攸(角)崇(商)祈(下徵)中(下徵)六(下◉)
藝(商)學(宮)著(下徵)所(角)宗(徵)上(角)丁
徵元(宮)祀(商)典(下徵)禮(下徵)加(角)隆
商在(宮)前(下徵)忽(下◉)後(宮)登(徵)獻
商沒(宮)終(宮)

徹饌昌和　俎(宮)豆(角)脩○秀(下◉)祀(商)
事(商)孔(宮)明(下◉)淵(宮)璧(下◉)水(商)
觀(宮)禮(下徵)于○京(商)居(商)歆(商)載
徵假(角)神(角)聽(徵)和○平(下◉)凡
商羣(角)告○徹(商)綏(下徵)我○思(商)
成○

送神德和　煌○煌○太(徵)學(角)四(商)方
下◉之(商)綱○顧(下◉)瞻○前(下徵)
哲(下◉)見(角)羹○見(角)牆(角)車(商)服
○云(商)遙(角)金(商)絲(商)在(下徵)堂(下
◉)禮(角)儀(商)旣(商)備(下◉)明(下◉)德
下徵口(下◉)香○　◉代羽　○代宮　口代饗

諧文

擬王治暴迎鐘顯爾

暴手蕭致顯公、自足下發拉雜、暴展官都門、睽隔有日矣、暴鍾監督政、遂聚知遇、蔚授京兆、係又一年、文子與係同升、亦謂民牧之才、自維傭淺才朽、時懷祈黑猶餓之慈、辜也寡人好貨、實職羣官、主者不企往暫辛勤、徒得刑處用重之奠威名、重暴價刑、飲恨梟嶼、凄風苦雨、徒歸冬樹之哀鳴、寒月照屋、且悚款損之絕唱、意以爲與足下東瀛相見期矣、刻聞足下復以慘殺案得死刑、王廣貴先、兒長貴後、豈料公與暴同出一轍、殊途同歸乎、噫中酸暴、地獄民食、漢樣居、素稱難治、豈若都中富貴、歌舞承平、夜夜皆笙鼓之聲、暴暴有湖山之樂、黃蘆苦竹、豈能如細柳名花、料哀猿、尤不若嬌鶯嫩燕、公之死、殊不如暴明矣、雖然、爲樂不同、而死則一、我足下待當據拘、一出玉門、不當關外帝王、作威作福、一生一殺、操之一人、意之所便、顧之所所指、皆有望風振落之概、鶴鶴肅殺之音、以視暴長日處暴殺下、唯公卿大夫之顯色是瞻、何止去賓惠哉、暴官者、非獨暴也、慘殺者、非獨足下也、而皆遂然、獨暴與足下蒙其刑、是日有命焉、索貴不可以倖致、刑戮亦非可以倖免、暴與足下、一旦得之、不且如聖嘆之稱快乎、特吾二人無其嘆達、終不免於臨刑作態因流耳、數年來官吏之以賄致、以枉法殺者、無慮數十、而受賄與枉法之風、亦未嘗因之少絕、若老子生於今日、將有官不畏死、奈何以死畏之之嘆矣、死者已矣、富貴奈何、暴緊官之錢、只留與子孫揮霍、但不知足下亦曾爲身後計否、相見不遠、會當除舍恭迎、黃泉自有樂地、勿事戚戚爲也、此頌、

修理道路通告　○啟者茲廿公爪亞律由浹申律以至武吉智烏律一帶之道路現已興工修理自本日早起暫止各式車輛在此來往俟至修復此路始再通行特此佈告

英一千九百一十五年四月十三號

新嘉坡工部局局司理人納波烏只奉命謹啟　11

烟癮去除之後 且得兩慶弄璋

四川鄷都縣 曾晏卿君玉照

人人皆知吸烟成癮必致血中衞毒故身體衰弱精神消耗元氣虛損矣韋廉士大醫生紅色補丸能清血井能生新血服之非但反弱爲強且使全體精力驟振發生莫不竭力推薦爲補虛良藥凡由吸烟成癮而欲戒絕者當以此丸爲寶丹也

四川鄷都縣曾晏卿君來函云余宦遊黔省染癮成疾試取阿芙蓉數之數月病魔滅而烟癖已深元氣銷耗輕寒即病荷延殘喘而已余友勸服韋廉士紅色補丸服後即悅強健如枯木逢春並烟癮立去因此兩慶弄璋小兒較之前胎之小兒大有不同氣血甚異可見韋廉士紅色補丸非但却病補身而且可以補後世之覃氣血乃種子仙方也

韋廉士大醫生紅色補丸在天下各處療治各症已歷二十五年之久各處醫士與藥房均能從實告知此丸治疾之奇功凡由血不潔軟弱所起之各症即如　瘋濕骨痛　腎尻酸楚　腰背刺痛　腦經軟弱　腦力衰殘　少年斲傷　初事無能　胃不消化　皮膚諸患　痿瘅寒熱　以及婦女虛弱經血失調各症服之無不立見奇功○凡經售西藥者均有出售或直向星架坡土庫街韋廉士醫生藥局函購亦可

價每一瓶一元二角半　每六瓶七大元

星架坡郵　郵費在內

衛生秘要

係新編小書內中每頁有五彩圖畫甚爲精美特備此券請填寫姓名住址剪下寄至星架坡土庫街韋廉士醫生藥局原班寄奉不取分文

姓名

住址

下剪樣何優券貳

請認獨買　此標之酒

挂花標

參粒星

生理聲明　○啟者島者律門牌二百零二號瑞興號雜貨什貨生理原係是康泉康南山二人開設嗣因力難兼顧即將瑞興號底全盤生理于民國元年三月間轉稅與吳来兄經營向無異議今已屆期重新立約轉稅與伊開設嗣後瑞興號生理盈虧及與坡中來往賬項仍是吳来兄之事與余出稅人康泉康南山無涉俟異日收回生理之後自當再行登報聲明以免後論

乙卯年二月廿三日　出稅人　康南山　康泉　仝啟

注意辭伴廣告

啟者本號甲寅年用何梆在本號任理買賣之職現年何梆志向別圖經已即日辭退出號之後各號有與他來往揭借担保等事惟向他經手是問與本號無干本號歷來概無與人担保所有街前買賣交易俱是何恩觀簽號再蓋號且式中英文圖章爲據若無何恩觀簽號並蓋號且式中英文圖章者本號概不承認特此登報聲明以免後論此佈

民國四年三月十六號　何承昌　何悅昌　何恩觀披露

果然良醫

余客暹羅染疾延請數醫均不見效已瀕于危幸友人爲薦胡幼汀先生來診治不數劑而告痊同寓有兩小兒一患眼疾一患咳嗽得先生一劑竟霍然不愧爲同濟醫院考取之名醫也聞先生醫道精良已歷三世在唐地方官屢旌匾其家前年遊仲以兒婦科著名于堯中毀彬九歸近因在叻求診日衆特寓在王家山腳三吊橋新吧刹對面港坭德安米郊爰登報稱揚免致延誤者歎其来之不得焉

乙卯年二月初七日　老吧刹口蛇泰安内劉朝標敬頌

重脩麟山亭橋路廣告

募捐廣告

啟者癸丑年重修麟記山亭橋路事業經董事議决由僧碧玉仝張君植禦出爲勸捐目下橋路尚未完竣需項尚欠二千餘金之譜伏望衆舖戶諸善翁慨然樂捐一木相與有成功德無量此佈

華曆乙卯年元月三十日

天福宫董事　薛中華　陳武烈　張善慶　仝公啟

DISINFECTANT.

諸君欲慎重衛生預防疾病則最要者莫如常用辟蟻藥水即俗名曰臭水者此等藥水係以旗幟及裝在紅色桶内者爲最佳其桶大小不一有裝載一牙倫者亦有裝載五牙倫者　諸君購用新認其等此藥水然後購買方不至悮特此佈知

大英一千九百一十五年正月廿七號

約瑟直則華兄弟公司謹啟

TELEGRAMS: "WOLSKEL." SINGAPORE.　TELEPHONE: 264.

WOOD-MILNE

鬱棉公司樹乳輪

此樹乳輪乃用於打庫及載貨之快車者其輪計有兩種一係塞心落氣之輪乃庫打車所用一係實實膠輪則用於載貨之快車此兩項車輪皆在英國地方製造若以用於熱地最爲合宜兩實得力四州府爪亞及暹羅等處均以本公司爲其惟一之代理人　諸君有欲採購者請　玉臨本公司面商爲盼

德律風第二百六十四號

英一千九百一十四年十二月三號

新嘉坡吉隆也此蜜士渠公司謹啟

H. WOLSKEL & COMPANY,
SINGAPORE & KUALA LUMPUR.
Sole Agents, Straits, F. M. S. Siam and Java

身弱患病之人步履艱難

司各脫乳白鱉魚肝油能卸去疾病之重負

體弱與疾病有如重負之累身人若無力用腦作工則何能有發達之一日如其兒孫身弱患病或其家人患傷風咳嗽 肺病 血薄 皮膚 等症彼何能有年老時快樂之希望倘其夫人於懷孕時不得滋補之藥則何望其能產生強壯之嬰孩幸而今有一藥能治愈軟弱與疾病使血變濃使腦轉強使全體健全有力

此藥爲司各脫乳白鱉魚肝油即於近四十年中使數百萬病弱之男女老幼回復其健康者也　(三)

SCOTT'S Emulsion

然若購買無假僞之備要何能有强健身體之希望須於購買時認明封面上漁夫負魚商標凡無此商標者切勿誤購爲要

商標

諸君欲看圖畫上貴摘之小冊請即往新嘉坡壽振有限公司領取

J. W. & T. CONNOLLY LTD, LONDON.
SOLE AGENTS. THE UNION TRADING COMPANY, SINGAPORE.
BEST RUBBER TYRES
for Carriages and Rickshaws

"444"

英國高路厘有限公司

超等馬車人力車輪樹膠条

商標

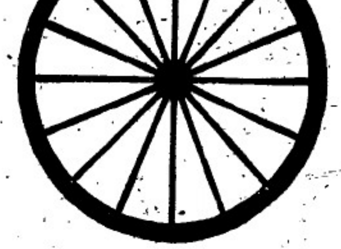

此車輪樹膠条本坡所諸人力車及馬車多大商店均有代售發行　諸君光顧幸留意焉

新架坡總代理人美隆洋行

大英一千九百一十五年正月廿一號

總代理處美隆洋行

要聞

政聞類紀

▲中央統計局擬提出　政府爲明瞭本國之國勢政績以便爲改良整頓之標準并藉以與各國爲數字的之比較曾有在政事堂添設中央統計局之議茲探聞此議已正式提出討論其中規定統計局職掌之事項如下一關於編製諸般統計表之事項二關於統計材料式樣之事項三關於徵集統計材料之事項四關於各官廳統計主任召集及會議之事項五關於刊行統計所用報告之事項六關於內外統計表交換之事項等

▲召集徵兵會議計畫　政府對於徵兵之議已決意訂日籌備進行唯以民國宜採用何種徵兵制度并舉辦徵兵宜用何種手續非參酌各方面情形詳細商訂難免將來施行時無窒礙之虞籌議之結果決定剋日舉行徵兵特別會議除中央指派各員外并飭各省將軍一律選派委員之來京期以四月十五號以前爲限

▲對外貿易救濟政策　政府近以欲建普通國民經濟之基礎以發達對外貿易爲第一要旨查中國對外貿易極其衰弱其原因厥有四端（一）因中國出口貨皆原料而外國進口貨皆製造品（二）外國進口物不問其種類如何皆優於中國內地之物產（三）出口稅徵收太重（四）內地都市尚有釐地稅及通過稅政府知有此四種窒礙原因於是擬有救濟政策三項（一）稅目從簡兩爲一二種要單稅法（二）僅征稅原產地并減輕出口稅（三）改良內地製造品以上三種政策聞已確定剋正從事籌擬一切進行手續及其方法云

▲內部通電各省內容　近內務部致各省巡按使電一道內容約有三項（一）各該省戶口確數須詳細調查限三個月一律造報到部（二）各該省禁煙成績若何地方官有無奉行不力情事須逾行查明報部（三）各縣詳圖應飭各該縣知事趕即造具彙送到部

▲將分設五處飛機廠　政府以南苑航空學校現已畢業學生共三十四人原擬欲在奉天分設學校嗣因需費浩繁作罷日來參謀部提議謂鞏固國防須養成陸海軍之飛行人才特擬暫行分設五處飛機廠派製飛機停泊各分廠即以現在畢業各生輪流分往試驗其地點則一在奉天因三省地方遼闊便於飛行一在熱河綏遠之交藉資偵察邊省一在鄱陽湖岸因其地爲演習海軍之處期以地長軍學上之智識一於辦防區內擇一適中地點以補助防務一在撗綏邊境以伺土匪竟有竄入外界之交涉

杯有些少此酒則香氣逼人

萬蘭地酒下

掃標

列各店代沽

掃標

新榮成　五代天宮門牌五十號
振華興　樊芝巷門牌六十四號
振源　十八溪壠門牌七十二號
萬祥　老吧虱門牌八十六號
泰昌　玻璃角門牌二百十四號
振源興　牛車水門牌二百十三號

牙蘭里有限公司謹啓

全狗標

烏蜜酒

請認全身狗形在此標上

全狗標

烏蜜酒

牙直利謹啟

健胃養神汁

我輩家老幼常服養神汁能病者使安弱者使強獲無上之幸福凡人欲身體康健者不可不常服此汁其功效之敏捷請服之方知吾言不謬也

赤體肥童嘜

養神汁之法理功效說

經曰心藏神蓋以心爲神明之舍而神即精氣之所化成也十二經皆禀命於心故爲君十二經皆感而應心十二經之精皆貢而養心故心爲生之本血之主脉之宗而神之所居也蓋神以氣存氣以精宅惟心精常滿故能分神於四臟惟心氣常充故能引精於六腑故曰得神者昌失神者亡明夫神之關係攸重也彙川會曰精能生氣氣能生神榮衛一身莫大於此故養生之士先寶其精精滿則氣旺氣旺則神旺神旺則身健身健則少病明其旨圖可爲千古養神家綱戒也故養神之法有二一從心經以養其氣一從腎經以養其精衆世之人或過用心思以傷其氣或縱情房慾以傷其精精傷則氣傷氣傷則神傷其精氣董傷斯神外馳而不內守因而氣散於內血離氣行衆症紛乘於是乎百病叢起神離故也故太上貴養神其次養形凡欲神之存乎合而百病不作也本醫生即持此法參兩製此養神汁有病則培養元神調攝精固氣無病則調和精氣育陰益神洵養世之良方養身之妙品也爰將治症羅列

主治

胃氣不調　嘔吐呃逆　噎膈吞酸　胃脘疼痛
老人咳嗽　痰喘氣促　呼吸不暢　肺痿息賁
肝腎兩虛　耳鳴耳聾　頭昏目眩　飲食無味
思慮太過　暴怒鬱抑　七情所傷　六淫所感
吐血衄血　便血尿血　婦女經愆　前後崩漏
赤帶白淫　子宮虛冷　久不孕育　崩漏小產
小兒百病　脾胃虛弱　瘠積膨脹　泄瀉無度
肌瘦體羸　飲酒過度　耗傷精液　纏綿日久
老人體虛　戒煙斷癮　元氣未復　一切百病

價錢　大樽每二元　每打二十元
小樽每一元二角半　每打十二元半　英京保來氏監製

總代理　叻石叻大馬路衛安公司　羅氏藥房

各藥房均有寄售

甲寅年十一月初八日

花柳解毒平安水

蓋花柳之爲患也事也花柳之毒危險也中其毒者始而淋濁繼而疳疔魚口便毒諸症錯出治不如法或留毒未清或毒墜爲患以致花柳入骨成癰爽過其危孰甚本醫生遊遨五洲見南洋群島患花柳毒者最多而醫花柳症者或泥於古方或急於求利但事奏效快捷致人留毒墜毒而不自不知毒入骨髓衛人終身成癲疾者良可慨也因研究法理創製此花柳解毒平安水出而衛世使輪危爲安凡己經染花柳之毒者不論遠年近日服之立見奇效如好從事花柳之場者倘能思患預防服之自竟傳染自有此藥水出則人之怡情花柳者可永保平安也因顏其名曰花柳解毒平安水皆非河漢染此疾者請嘗試之服法每日三次每次一湯匙傷後服

價錢每樽一元　保來氏監製

各藥店均有寄售

石叻大馬路椒柏街口

衛安公司

甲寅年十一月初八日

歪兼邊固本片

陽痿症皆因腎元虧虛色慾過度以至精血內竭茲掛香衛內負妻孥下乏寶哲譏憾事也此藥片專治陽痿有補陰助陽壯精固本腦後髓之功返老還童之力補除九醜頓叶三多大振乾綱幹事兼人久服能壯陽固本發毒延年壓髓筋翮務享壽人間諧爾祥是賜欣慶生天下英才　請君欲廣綿嗣請嘗試之確信余言之不謬也

每枝壹員伍角
每打拾伍員
大宗批發價甚相宜

分售處
牛車水羅氏藥房
牛車水倫敦藥圖
小坡華興藥房
小坡廣同安
小坡保寧堂
庇能華安公司
砂朥越利濟公司
吉隆坡廣同濟
通和華安藥房
蘇坡時科和
六甲保安藥局

屈臣氏藥房啓

是眞人傑

芥千金而不顧萬鎰其如脫此人情之所難而今昔之所同也蓋利之所在人多趨之況行賂者之來也必有其似是而非之言論先入而奬之便爲之主者信其言而樂於收受夫然後其計乃得而售焉荷天性稍稍道德稍虧必遇之鮮不利令智昏被其所惑矣惟

我陸寅傑先生則不然先生南海人也（現任方便醫院附政）以牙科起家素多屋業乍車水丁加奴街一運樂間皆其營業爲中有門牌十六號向係和棧什貨店所租近者有夫己氏願出鞋金一千元又允每月增加鋪租要求陸先生收回和棧所住之舖轉而租他昏夜叩門急於星火志在必得殊不憚煩詎料陸先生以見利忘義壯夫弗爲不欲勿施聖人所戒況歐戰影響商務凋零以云升租尤覺不忍因向夫己氏婉詞却之復召和棧東某氏言謂之曰君勿憂夫己氏來余已拒絕其請矣爾鋪照居爾租照舊井一切鞋金余亦弗取爲爾安生樂業可也當時和棧東某感激涕零稱謝而去此最近之事實也**然則千金見奉不足得先生歡揖舖起租不足得先生樂**惟以義爲利德被生民是則先生之志也**噫嘻若陸先生者可不謂之人傑也哉**傑等聞其事而壯之樂先生之高義可風而喜爲天下道也於是乎登報表揚之

民國四年乙卯陰曆二月廿九日　邱雁賓　鍾灝泉　吳勝鵬　周升翹　梁敏修　陳瑞南　敬頌　冊

啟者弟黃濟舟曾同及顏長春邱仁記張江儀諸翁刊登告白中聞源順街門牌二十六號益和興生理經於甲寅年底賣卓滿賣福源李約記等核算當公親黃濟舟面前本利一齊抽出等情竊弟于甲寅年底益和興生理核算之事而股東應抽本利唯賣福源記對弟經手至於黃卓滿李約記等應抽本利非弟經手第恐日後或有不明情事與弟無涉特此聲明以免後論

乙卯年二月廿九日　黃濟舟啟　冊

受頂聲明　○啟者楨石仔門牌四十五號苑興號什貨生理原係傳學詩開設茲因生意不前已于本陽曆四月六日將全盤生理出投當由黃耽承買茲黃耽志欲別圖願將苑興號店底家器生理頂與楊金娘承受從此生理盈虧乃是承頂人楊金娘造化與黃耽無涉倘黃耽與苑興號如有交易未清等事惟向伊經手是問與余承頂人楊金娘無干此佈

乙卯年二月廿九日　承頂人楊金娘謹啟　冊

介紹良師

近來興學之說、雖已暢行、然當此新舊過渡之時、欲求一良教師、誠非易得、況在海外、更有難言、本坡私塾、雖覺多若牛毛、然求其教法之良、則寬擧如麟角、蓋操是業者、多率胸無點墨、所論典義宏文、向皆夢夢、甚卽字音句讀、亦不能分、承學童蒙、主其先入之言、幾何不至俁及終身、莫由匡正、言念及此、良足寒心、癸丑仲春、端兒生四年又十月矣、余欲遣其就學、奈年太稚、不便遠令遠出、前往學校讀書、時適　徐漢銘先生設帳近鄰、乃命往從其學、先生循循善誘、啟發多方、能令小孩、易於領會、所授課本、解釋文義、易徵曲引、發生讀書之興趣、以令兒童孜孜忘倦、更兼及乎書算等藝、故自從學至今、僅及二年之久、而粗淺通行之字、已累能辨別、授以報紙、亦能成誦、雖未識解其中精義、然每一報紙、所未識者、僅三數字而已、至於珠算、亦已累諳、試以歸除、尙能無悞、可知先生之善於啟迪、故有如斯之效、蓋先生由儒而賈、久歷商塲、近厭其囂、乃復舍之、而以授徒自樂、故其教人也、能輸以世界之知識、而無腐氣之逼人、且能因稟質之高低、而授課遞如其量、寬而不酷、嚴而有常、叻埠蒙師、若先生者、誠非易選、月之上浣、先生以館位未甚合宜、乃遷至廣合源街第七十六號門牌之二樓設帳、端兒以從學既久、且年漸長、故雖稍遠、仍使從之、祇以遷地新蒙、知之者寡、爰特代爲介紹、并將頑兒所身受、信而有徵者、略述之以告　諸君、俾欲爲子弟尋訪良師者、知所趨焉、庶不致歧路悵趨、光陰空擲、始基之愼、所關係者、實非尠細也、有識君子、其勿忽諸、

乙卯仲春吉旦　葉季允謹識

承頂聲明　○啟者本坡老巴虱口絲絲街門牌四十七號新泉春疏路出水生理向係吳婿娘自己創造今因吳婿娘志圖別業願將新泉春生理店底家私一概頂與楊泰祇承受改號承泉春其項即日交易清楚倘前新泉春吳婿娘有與諸備商來往賬項以爲保歸借款等情限期一禮拜內來與理會逾期不到乃是自悞與承頂人無涉日後承泉春生理盈虧亦不干新泉春吳婿娘之事特此聲明俾免後議

中華民國四年陰曆乙卯二月廿五日
英一千九百一十五年四月九號　承頂人承泉春楊泰祇告　冊

興建星洲普陀寺小啓

蓋聞鷲山說法舍衞留祇園之蹟鹿苑談經阿育建浮圖之勝非莊嚴夫佛土奚引導乎衆生梵刹之振興誠有俾於世道也溯夫南海普陀山　觀世音佛祖護國祐民靈感遠著梓邦士女載道馨香光緒戊申十月恭請　法駕來洋慈雲南屆我儕胞實被無窮之福前擬於丹戎巴葛金商廟左翼地段建築普陀寺供奉金身緣輕費鉅之事遂中止祇因南渡觀斯盛舉志切重興爰解鉢資先爲提倡並由唐採購杉木到叻仍就前地不日諏吉興工但此鉅業無派部出外勸募倘坡中善信誠心樂題請到丹戎巴葛金商廟登記芳名不勝歡迎謹此登報聲明爲希樂助而杜冒捐此啟

民國四年乙卯二月廿五日　衲轉道　和南　冊

收盤聲明

啟者凡本公司未清還之債主請將人名住址及帳目銀數繕據詳細錄明送至吉寧巷適街門牌二十七號交與本公司收盤人核對爲荷

倘該債主在一千九百十五年五月八日或以前尤未將其數條繕據送來者則以後所求確實亦不得享受本公司分還之權利先此通知幸勿自誤此啟

大英一千九百一十五年四月八號　廣福輪船有限公司　收盤人　顏經文　顏文濱　仝啟　冊

承頂聲明　○啟者源順街門牌二十六號益和興原係賈福源鄭濶甲黃卓滿杜賜春張仁義李約記等自戊申年合股創立本坡外水生理越至辛亥年底杜賜春將本利抽出壬子年底鄭濶甲將本利抽出茲賈福源賈卓滿李約記等核算至甲寅年底當公親黃濟舟翁面前本利一齊抽出其叻吧益和興全盤家器及本坡外水賬目一切頂與張仁義承受爰再招新股顏長春邱仁記等合力振作日後生理盈虧係張仁義及新股等造化不干退股人之事其戊申年所立之合約字作爲廢紙無用特此聲明

英一千九百十五年嘜只月二十號　承頂人　張仁義　顏長春　邱仁記　仝啟　冊
中華民國四年乙卯二月初五日

香港大馬路　老手醫生　**楊耀宗**　專科花柳　中外第一家

花柳須知

花柳之毒傳染無窮市上丸藥雖多有名無實自命急於取巧妄用瀉壁斷種其藥延累終身不知凡幾誠爲可嘆也本堂專心研究中西妙藥斟酌多年精益求精存心監製治花柳各症丸藥實事求是屢驗百發百中其藥不論花柳輕重各毒新舊等症請爲試之方知不謬本堂丸藥單內稱明醫法內外有方不致壓毒之處此啟

楊耀宗拔露

中外第一 八寶速愈 **搜毒丸**
花柳毒入筋骨 **骨痛水**
包愈解毒立止 **白濁丸**
扶元正氣萬應 **化毒膠**
宿娼除毒 **子憂丸**
修整爛肉 **珠珀膏**
拔毒生肌 **埋口散**
胆射洗搽 **除毒水**
天下第一 **癬藥**

本堂花柳搜毒丸環球第一家良藥指打芒菓初發一樽包愈橫痃骨痛痔瘡結毒新舊毒貫殘危重症痛瘋腐爛遠年近日大小各毒藥到遂毒貫解萬醫萬愈藥性正氣並無壓毒之弊每樽價銀二元

此水扶元攬毒專治花柳遠年近日毒入筋骨痿痛寸步難移遍身上中下各部見痛或消瘰或毒未消時常復發結毒腫爛新舊等症一樽包愈百發百中救世良藥性正氣每樽定價二員半

此丸中外馳名專醫花柳受毒白濁症痾尿見痛龜頭紅腫內裏損傷尿道受毒酒濕熱毒滑精玉淋等症輕症一樽包愈重症兩樽收功百發百中止濁解毒妙藥包保無變症之患也每樽定價銀六角

本堂萬應化毒藥膠扶元解毒入口甘和開胃男婦強弱可服專治花柳淋濁杜毒便毒遠年近日毒入筋骨酒濕胎毒皮膚疥癬內托正氣解毒良藥并無此濁傷身壓毒之弊每樽定價銀一元五角

此丸攬解花柳外科各毒各症初發或可疑變症之患藥到立効治淋濁痾尿痛大便結內外痔症諸般各毒宿娼預防毒早服此丸可保無傳毒之患每樽定價銀陸角

此藥中外第一家治癧疳痛科花柳打芒菓爛腳爛肉湯火損傷諸般大小各症楞毒止痛生肌爛諷萬應膏藥有此膏無爛肉也大樽價銀七角小樽三角半

此散中西妙藥監製治遠年近日腐爛久不埋口等症不論花柳各症外科各毒瘰疬疳疔杌菓奇難症去腐拔毒生肌埋口立刻見功大樽壯實價一元小樽五角

此藥水治花柳外科萬應除毒以藥中西藥料化製治癧痘瘡痔疳疔杌菓疥癬瘰疥濕胎毒爛頭爛耳諸般雜症消滑毒能洗能擦治症便宜每樽二角

本堂癬藥水天下第一家良藥不論牛皮對門金錢紅雲陰陽諸般惡毒癬症遠年近日等癬立刻見功百發百中妙藥逢癬必好請爲試之每樽弍角

男科長壽要藥　**固精丸**

固精丸本堂不惜工本貴重上藥監製此丸久嘗士商讚善固本良藥專補助腎強固王藥

生血添精　壯陽力久　戰不虛種　子保體火　旺水生治　遺洩久濁　夜尿多疴　每樽壹員　每打拾員

石叻大馬路　會豐商店　庇能坝羅　中法藥房　泗水吧城　三昌公司　總代理

鸚鵡註冊商標

育亨賓固本片

◆此藥片如有欺言無育亨賓質願補港銀一千大元正◆

夫陽痿腎虧軟弱之症皆由眞元耗傷此乃男子之通病也因受病者不得良方懸壺者又無妙藥所以陳陳相因除燥烈之品均無秘訣實害世誤人誠非淺鮮蓋男女婚姻伊始身體強壯陰陽和洽琴瑟調和此老少種子之所由來也

◉若先天不足後天虧損或以房事過勞與精耗竭以至神昏眼花腰疼腿軟舉步艱辛患斯症者以爲醫藥效罔播首問天今有鸚鵡牌子正育亨賓固本片服之最爲靈驗此藥片用育亨賓樹皮製煉成精其育亨賓性質人所共知再合以貴重藥品化學治製性極和平且無燥熱霸烈之弊有返老還童之功與別家所售無育亨賓質者不同如君不信請一試之

此片專治陽痿腎虧將廢及一切虛弱等症最爲靈驗服之龍馬精神延年廣嗣無論皓首老人青年弱體連服三天定必元陽充足活潑生機操券可待無論何種補品均未有此藥之功效實發爲之靈丹萬家之寶筏諺云發天地之化育易曰精固足以幹事惟此**育亨賓**爲講子不信請嘗試之經驗者所附保證書多不勝數謹以鑒來人乃能道其詳　◉服法每日兩次每次服二片飯後用茶送下連服三天定見奇效從此根本堅固自能任意歡樂可保一生強健

注意　近有亂玉之碔砆私心射利以亂僞眞凡欲購正育亨賓固本片者請認明瓶外有鸚鵡商標方是眞貨如無便假冒賜顧諸君留意辨明不至再受奸商欺害也

每筒一元五角　每打十伍元　批發特別相宜

南洋總代理　石叻　庇能　怡保　**會豐商店**

分售處　泗水埠三昌公司　吧城埠三昌公司　暹羅埠中法藥房　吉隆坡利華商店　安南埠漢昌藥房　坤甸埠南安棧

總發行香港永樂街肆拾壹號瑞昌西藥行啓

甲寅年八月廿七日

福建

省外采聞

△焚倉案之結束　福清鹽倉被焚各情已誌本報茲聞劉鹽運使日前派員查辦弋獲余某三人訊後供認不諱均已就地槍斃至各鄉聞令集二萬元賠償損失未知確否

△如是之承審員　連江丹陽鄉甲乙互控傷人斃命一案於三月二號傳訊承審員當堂勸乙酌貼以收埋費了事距乙鄉愚戇直供稱官長若欲如此辦法務須到鄉乃彝先生處磋商等語承審員聞及此語面色爲之一變即轉問他情距乙尖音不移蓋鄉某係承審員之契友也孰知時適蔡知事在堂後聽訊遂突出法庭令承審員退堂自行審問立即飭拘鄉某到案實以教唆之罪押所候奪云

△科長兼充委員之不准　邵武縣知事詳請巡按使改委任縣署二科科長李雲兼充礦務委員蒙批以現行礦業條例及縣署官制均無此項名目可毋庸派員兼充嗣後凡遇本署飭查礦業各事應由該知事隨時遴員查辦仰即遵照云云

△盜風抑何熾耶　連城之南首惟莊溪一鄉爲富庶而良莠不齊刼掠時有所聞茲有黃某以追尋失豬被某無賴殺斃刻已起訴已誌前報現聞兇將該無賴拏獲訊判如何有聞再報

△知事親行巡查　南平縣知事林揚光於上月十五日親赴渾湖坂頭巡查尤與董諭令該鄉耕董舉辦保衛團一面呈請徐統帶給發毛瑟槍二十桿彈子三千粒以資防堵返省後談及民遭匪慘狀嘆息久之

△徒費心機　建陽縣禁煙分局職員虞某以破獲煙案稟請巡按使酌給賞金巡按使批飭禁煙局查明核辦已誌前報茲聞禁煙局詳稱李福亨售賣煙土係謝海涵當堂供出由縣派人訊供認罰并非該職員破獲請照章不必給賞巡按使已飭知虞某謂該煙案既非該員破獲請給賞錢自毋庸議虞某誠徒費心機也

控背約管私　△廈港保卓米南餉承功兄卓萬年遺囑監督年子媽愛所管之萬利號漁行富有漁戶張順財托荷美號東求出股本整備船隻立約證明所捕魚類應爲變萬利發賣得利分攤乃順財近因短欠款項竟被采南查出有將魚盜賣之事經赴縣控告以順財作俑致使阮法余橫林大古孫來等船戶相率效尤并追尉托還荷美號之山母三百元黏單呈請拘訊核辦昨經有縣警奉票出查不日當可傳訊也

施種防疫痘　△泉州自廿年來時疫盛行每於春間發生至夏至後方漸平靜近西醫傳來一種防疫痘可弭其患現在花橋關藥局及醫學研究會捐貲延請西醫先行種痘以防未然其種痘之費概不收取由藥局一律支理是亦利便濟人之一法也

殖邊銀行將次開辦　△殖邊銀行京外多已先後設立以吾廈爲通商巨埠亦在分設支行之列客臘即派員來廈招股近聞該行已租定水仙宮建祥棧庄爲銀行地址現正籌備一切不久可以開辦至所有辦事人員聞以外省人爲多未悉確否

往省結婚　△廈門余少文君在省高等師範學校畢業時與省城女子織業學校畢業生陳女士訂定婚約於去月十三日余君到省行結婚式會場在小古樓劉萊臣君家是日開會省城學界及旅省諸友到者約百餘人赫議閣楊吏君兒証婚人邀政治議員諸人如林叔臧林翰存黃蓮舫葉謙丞吳貫深王儀輕諸君亦均到會省城如師範校長林元齋及各校學生到者頗多誠畢業會結婚互見爲學界之特色云

廣東

將軍府開大會議　△龍將軍昨接中央電傳以國家危急大局動搖特電諮詢對待方針各等因當即于昨日中午邀集巡按使李政務廳長鄉會務鄉處長水陸警廳長鹽運使鎮守使及總會紳董八人共十餘座在公廳開大會議由龍將軍主席議案兩條(一)日來國家事勢危急應如何設法挽救　(一)粵省軍費不敷甚鉅一旦有事勢須添募現在不得不預籌鉅餉擬准商人承辦番攤立繳鉅款以資儲備討論至四點餘鐘茶會而散至所議詳情刻下倘未宣示云

△又龍將軍昨集僚屬會議後旋即傳見海軍中級將官二十餘員籌商團防計劃九時許始散

給獎出力警員　△前任警廳長鄒瑤光日前將去年引渡港澳亂匪及破獲行刼涂安輪船各犯出力人員具詳巡按使備著票案請獎現李使核准著給獎銀三千元在該廳罰款項下截留撥給

擬聘王時隆改良槍砲　△龍將軍擬將石井兵工廠擴充查有南海人王隆時現在德國克虜伯砲廠畢業回華昨午傳其到署面訊頗爲嘉許擬授以改良槍砲之職任

請承賭捐不准　△商民劉某擬認餉五千員承辦全省賭捐蔣廳長以所認餉數不及吉慶公所五分之一碍難照准

謝國平之父死於獄　△前任遂平縣知事謝國平因挾仇焚殺無辜將該知事及父謝求照扣留審實已將謝國平槍決在案惟謝求照仍未釋放留押南海縣監日來思病廿六斃命

鄧瑤光返省　△前任警廳鄧覓山昨已由港返省暫在西關沙面太古外寓居留

劉瑞聰署揚知事　△兩廣鹽運使牌示招收揚知事缺委劉瑞聰暫行代理

費尚志拜會洋官　△新任警察廳長費尚志昨帶同交涉員黃少芝等五人赴港拜會警司愚沙氏寓英皇酒店居住昨星期六日下午費廳長已搭廣九直通快車返省尚留隨員兩人在港磋商引渡洪兆麟及龍俠夫等事當車抵石龍時由車站電知大沙頭路局轉知警廳派兵趣接入夜抵省費即乘小輪逕返海珠辦事處聞今日即傳見各區警員云

費尚志轉委楊霖　△費警廳昨委楊霖爲總務科兼督察長查楊霖當陳景華爲警廳時曾充二區十區兩區區長陳景華遇害後楊旋因案致奉當道令飭警廳留押後又解往軍法課卒幸訊明省釋楊亦遄返桂省原籍今費警廳以其幹在羅織之中究非其罪故予擢拔云

王壽民叩頭偶像　△瓊崖道尹王壽民自到任以來事事復古頃悉王道現又規復朔望行香舊制每月一日十五日雨天必備具衣冠統率執事軍隊前赴各神廟行香致祭雖瓊島風氣未甚開通然見之者已大詫異不解王道何心今何行此也

出色書籍發售　○啓者茲有最新出色之貴重書籍一宗到本館內招人購用此書最合於學校及有心求學之人所用其書內之文字計分數種所有英字華文及北京正音一概俱備如識華字者讀之即可以通正音及知英語若能家置一本即無異日與良師相對　諸君有意祈即　玉臨購閱可也　叻　十一三
大英一千九百一十五年三月廿五號　莊盟利公司拍賣館謹啓

拆夥聲明　○啟者茲古得實得力門牌一百一十五號順隆號酒牌什貨生理原係是康和生運清明兩人開設嗣因運清明志欲別圖願將自已股份抽出歸與康和生承受即將本利銀領出清楚此後順隆號生理盈虧乃是康和生自已造化與運清明無干嗣運清明有與坡中交易等事亦與余順隆號無涉此佈
乙卯年二月廿三日　　承股人康和生謹啓　卅

輪船招租

啓者本公司常有機器中紅船招租堪載二三千担　諸君如有合意欲承租者請移玉到時時街門牌五十九號本局內相商得便
英一千九百一十五年三月廿四號　　聯合火船有限公司謹啓

廈門竹仔街詒厥齋藥酒

天下馳名須防假冒

藥佳酒不佳不足稱藥酒酒佳藥不佳亦不足稱藥酒藥佳矣酒佳矣而其方不佳則仍不足稱藥酒必斯三者並皆佳妙斯可養身而治病不然雖蕭糵序言自稱秘方自稱仙酒見者今日買而明日棄即欲粘贈誰其受之本齋以佳方製佳藥以佳藥浸佳酒其色佳其味佳其性更佳能補氣血不足尋治濕傷各病號無不中名曰參茸固本藥酒遠近馳名歷年已久至光緒二十六年二十七年蒙　廈防分府李　與泉永道延汀撣龍道榮先後試驗本齋藥酒果能養身治病乃爲出示嚴禁假冒請　諸君惠顧細心飲試方知予言之不謬也

治症

一治男子腎衰　冷痲　一治婦人陰冷　帶盛　一總治男婦吐水　冷痰　冷胃　軟腳病　腳風痛　小筋骨酸痛　腰背酸軟　手足麻硬　遍身水腫　便太多　久年積傷　虛寒等症　以上醫痛之症飲此酒後再用葱薑搓擦擦此酒推驅痛之處其效更捷　一無病之人常飲此酒能使氣血發壯精神倍足雖日在水中亦無腳氣之病
乙卯年正月廿七日　　廈門詒厥齋主人吳寧瀛白

敬頌良醫

鄙人自客歲携眷星洲欲謀生業未就不期三小厮忽染脚瘋之症步履甚艱醫藥罔效自思無法可治蒙友人再三荐舉現有大坡吉靈街寶遐堂藥房內葡臘生先生素稱岐黃眞當世之良醫何不請爲診視鄙人初以爲偶談耳無如愛子情深急擬治遂請先生觀病據云此乃小病耳何煩惱爲初下一劑其病減半再服兩劑果然脫體眞乃藥到回春不亞華佗再世緩和復生鄙人無以爲謝故登報聲傳同病者知所問津焉
民國四年乙卯元月初十日　　書寓小坡路珠騰瓣號內洪穀壑謹啟　爲

此五粒星酒乃最佳特色味及能合飲者身體壯健
英一千九百十五年三月八號
牙直里謹啓

全狗標

烏蜜酒

若論緞波打酒　諸君必須購全狗標者若無此標即非波打正庄之品此庄乃天下頂上之烏蜜酒據醫員謂此等烏蜜於人身體最屬相宜也
牙直利有限公司謹啟

京省

留學生定期口試 ●留學生第二試改併入第三試口試業業暫不揭曉一俟業紀前科悉閱各生第二試課卷經覆校官校閱完竣已由留學生甄拔致驗委員會定於十五十六兩日下午一時分則口試文理醫農工各科學生均在十五日口試法科以人數衆多分日試驗法科中如早稻田日本大學明治大學中央大學畢業生商科中如東京高等商業學校長崎高等商業學校山口高等商業學校各畢業生口試於十五日舉行法科中如法政大學京都法政大學兩國大學各畢業生商科中如日本大學明治大學西圖大學各畢業生十六日舉行以上情形業由該會揭示於政事堂公所門口並付印鑄局錄刊公布云

浙江象山墾務之進行 ●象山爲全浙門戶地勢雄偉政府擬築軍港久已定議將來興旺自不待言茲有田君寨墾闢君碧田以振興農業爲己任特詣象山查得海塗一區地土肥沃水源充足交通利便面積之廣約有二萬畝堪以墾田種植業經官廳批准立案發給證照組織公司籌措進行現承包各工已經採辦材料其乘定墾築公司籌備處設在上海泗涇路六號關係歷四月即可與工築堤挨舉地告竣向擬兼辦農事試驗場實行改良種植云（尙有說明書及招股簡章容日續登

懲治盜匪適用刑律之一 ●懲治盜匪法及其施行法公布後凡盜匪犯罪合於規定者自依各該法辦理惟在懲治盜匪法於公布以前之盜匪案件未經第一審判決或雖經第一審判決而未經上訴審判決者應如何辦理其應依懲治盜匪法處斷案件縣知事誤依刑律處斷經上訴或送覆判者應如何辦理及盜匪案內有情輕不應依懲治盜匪法處死刑之犯人應如何辦理諸如此類法無明文各省遂不免過疑請示或自爲風氣殊非整齊劃一之道近法部特擬成盜匪案件適用法律劃一辦法三條呈經總統批准茲將條文照錄如下

（一）凡在懲治盜匪法頒行以前犯罪合於該法之規定未經確定審判者依左列區別辦理（甲）未經第一審者依刑律第九條前半及第一條第二項前半適用該法處斷（乙）在懲治盜匪條例頒行以前已經第一審現尙繫屬於上訴審或覆判審者仍適用刑律處斷但控告審判決後不得復准上告（二）懲治盜匪條例及懲治盜匪法頒行後應適用各該法條處斷之案件第一審誤用刑律處斷經控告審或覆判審發見者依左列區別辦理（甲）經覆判審發見者發還原審知事復審或發交鄰近地方審判廳或鄰邑知事復審仍適用懲治盜匪處斷（乙）經控告審發見者適用懲治盜匪法處斷（三）懲治盜匪法上之犯罪應依刑律減處徒刑及非懲治盜匪法上之強盜罪均由該管地方審判廳或兼理司法事務之縣知事適用刑律處斷仍依通常程序准其上訴或送覆判其懲治盜匪法上之犯罪應依刑律減等者亦同

本坡

緊要通告

頃閱本坡總軍醫官申若出有通告云現奉頒叻將軍律尼里諾之命通告儲式人等知悉嗣後凡有印件廣告傳單揭貼或傳說或手錄之類可以引起兩國人民惡感者均以軍律懲辦無論何人有因犯此等案件致遭執後者均解軍事裁判所審斷幷已飭令警部四處搜檢遇有此等文字無論刊印抑爲手寫均須將其毀滅如有人向其阻措亦以軍律從事云云是亦寓叻之人不可以不知者也爰卽譯登以供衆覽

局議摘譯 ◉前禮拜五日叻議政局關門會議內有一節係准本坡機器司陳請撥款六萬八千元以便製造無綫電機俾供商務之用等情此舉若成則商務之交通更形利便矣

學務進行之現狀 ◉學務總會諸君對於學務之進行熱心毅力殊堪嘉許如私塾之調查業已告竣不日可以宣佈圖書講習所則已於本月五日借育英學正兩校講堂開課育英一堂入數已達五十其報名者尙源源而來但爲講堂地方所限不能多收刻已截止報名（正）堂學生現亦三十餘名學者仍陸續報名至于師範講習所現擬不日開學云夫學習國語爲今日學務之要圖尙祈各塾師踴躍到學則能塞收改良私塾之效洵爲學界之幸矣

如是我聞 ◉近日科學發明鬼神一事人多不信然有時於不可信之中竟有示人以不可不信者其事爲人所見聞者爲明確地近咫尺可以查問而避其不疑者爰特錄之以爲精於科學者一研究焉探聞本坡牛車水嶽國首街某屋有客人某甲挈妻寓居於此其妻爲粵人往歲每値清明必往碧山亭拜祭其亡姊之墓迨至今年甲則不令其妻前往意以爲登山拜墓實屬無益之行爲不過掩飾生人耳目而已僻習俗難破每有難不登墳致祭爾於本屋地主亦有以冥鏹牲醴祀之者甲則自號文明併此舉而亦取消且命其幼子向地主前射之以尿爲蔑清明之翌日其妻忽患腹痛臥榻呻吟不思飲食備婦疑其有滯以神麯茶進乃茶甫捧入室內其妻忽自榻起疾呼救命備婦聞而大驚致令手捧之茶爲之傾跌同寓人聞聲趕視詢其妻以所因何事則云有滿面鮮血之人坐於伊之床頭曾時尙喝罵不已同寓聞者咸咎甲命其子射地主以尿謂此滿面鮮血者諒是本屋地主乃卽喚甲先行炷香向地主解罪幷延道士到屋爲之禱禳倏然後其妻始得無恙此事固影影在人耳目幷非揑造鬼神以欺人者可比准此以觀則鬼神一事其可信乎其不可信乎願精於科學者攻而一研究之也

酒醉分金之怪劇 ◉昨日下午四點半鐘有一西人乘坐手車至苕古魯附近下車入某酒店飲至甯町大醉步出酒店門外在其褲袋探出小洋約數十枚分給於在門外嬉戲之小童凡見面者均受其賜有一現童從後力牽其衣索其分給該西人以爲有入從後攫他握拳向後擊去適中現童之口脫去門牙一隻該現童損痛大號西人回頭一顧酒醉醉而心甚覺知爲誤傷此童乃解其襟懸之金磅一枚與之見者謂該童脫去門牙一隻得同金磅一枚亦殊値得云後該西人僱坐樹乳輪手車直向海旁而去

換錢宜愼 ◉閩人鄭明記在小坡開設飯店昨早携紙幣五元至嶺巴虱巷向找換錢鋪之吉寧人換錢後乃往巴虱選買餅品甫至巴虱買畢以錢給値則有錢一元兩頭得錢一枚其餘均是鐵片知被該吉寧人所騙急携返向其換回乃該吉寧人則絕對不肯承認謂此鐵片充錢並非伊物於是互相爭論幾致用武嗣有退値巫差爲之轉解鄭始悻悻而去云噫鐵片充錢時有所聞一般以錢換錢者不可不愼爲之防也

壓足受傷 ◉小坡奧芝律某雜貨店昨日下午三點半鐘有一店伴因由門外搬運貨箱入店偶爾不愼被一貨箱壓傷其足血流如注當仆於地後爲同伴扶之入店現由其東主爲之延醫治理云

途有餓殍 ◉今早七點餘鐘暗差路經距坡四英里半之武吉智馬律見樹林之下有一年約四十許之華人死屍身穿破爛烏布衫褲類似乞丐者後有巫差遇見卽赴捕房報聞將其尸舁往醫院察驗然後給棺殮葬云

聚賭罰鍰 ◉梧槽捕房總差昨晚九點半鐘率差多名前往惹闊蘇丹律橫巷拘獲聚賭之閩人四名逮案今午府訊畢判每罰鍰三元

重懲積竊 ◉粵人劉金水寓梧棢街廿號門牌被控日前偷牛乳一箱値銀一十三元後在海山街游蕩復被捕獲劉逮案昨午府訊查劉曾犯案數次特判入獄一年以示重儆

頂上海鵝標烏白蜜美酒發售

啟者 諸君如欲購買頂上庄之烏白蜜酒必須選用本公司所辦晉士著名之海鵝標酒方不負 諸君子賞鑒之雅此酒俗名鳥頭標（卽土語呼爲夾巴勝武耶者）此庄烏白蜜酒在諸大酒店及頂上著名之旅館無不採購以應飲客之需今市上所沽之蜜酒應推晉士海鵝標者爲最因此酒內并無水質皆用頂上之麥及桅花製造故能香醇適口壯氣提神且此項蜜酒最合南洋天氣飲之甚有益於衛生兩且價甚相宜更有益於諸君之沽飲茲是將其價目登列如左以便 諸君子得以知其梗焉

計開

正庄小樽烏蜜酒每箱計八羅申價銀十四元

正庄小樽白蜜酒每箱計八羅申價銀十三元

正庄大樽白蜜酒每箱計四羅申價銀十元

諸君購飲祈細認明樽外之標刊有（ROSS'S）晉士字樣及紅海鵝頭印者方爲正貨世有劉倫假冒者請來一試便知此酒之名不虛傳矣特此廣告

英一千九百一十五年四月十四號

新嘉坡慕娘公司謹啟

THE BORNEO Co. SINGAPORE.